

# TARIFS POSTAUX en USAGES du 06/01/1949 au 07/12/1951

## Tarifs du 6 janvier 1949

### Lettres et paquets clos (maxi 3kg)

Jusqu'à 20g	15fr.
Au dessus de 20g à 50g	20fr.
Au dessus de 50g à 100g	30fr.
Au dessus de 100g à 300g	45fr.
Au dessus de 300g à 500g	60fr.
Au dessus de 500g à 1kg	90fr.
Au dessus de 1kg à 1kg5	120fr.
Au dessus de 1kg5 à 2kg	150fr.
Au dessus de 2kg à 3kg	200fr.



**Divers premiers échelons  
de la lettre à 15fr.**

### Cartes postales

Illustrées avec 5 mots au plus	8fr.
Ordinaires ou illustrées	12fr.

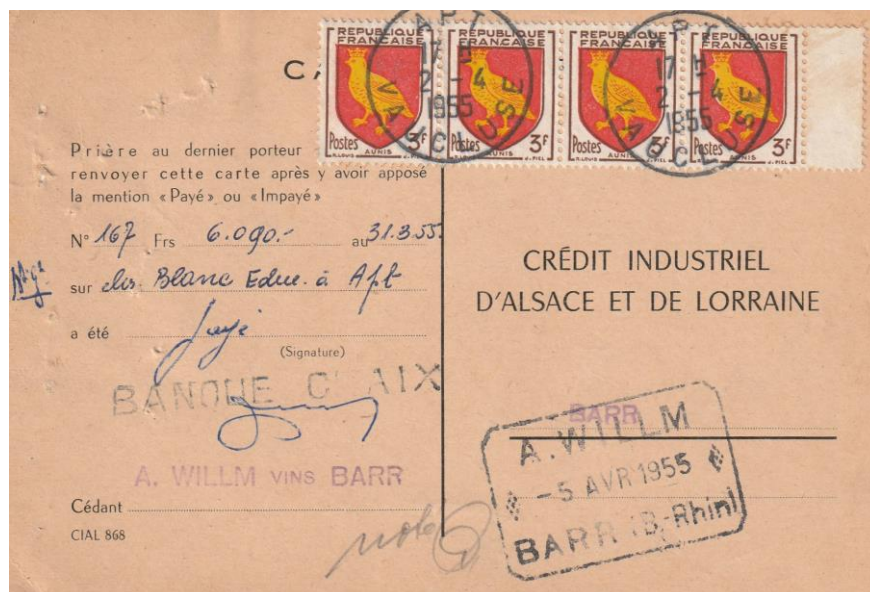

### Carte postale ordinaire pour relation administrative

#### Imprimés

En nombre

Jusqu'à 20g	4fr.
-------------	------

Ordinaires ( maxi 3kg)

Jusqu'à 20g	5fr.
Au dessus de 20g à 50g	10fr.
Au dessus de 50g à 100g	15fr.
Au dessus de 100g à 300g	30fr.
Au dessus de 300g à 500g	45fr.
Au dessus de 500g à 1kg	70fr.
Au dessus de 1kg à 1,5kg	100fr.
Au dessus de 1,5kg à 2kg	120fr.
De 2kg à 3kg	160fr.
Urgents	+5fr.

#### Paquets non clos

Tarif des imprimés ordinaires

#### Factures et assimilés

Jusqu'à 20g	12fr.
-------------	-------



**Affranchissement pour une facture sous enveloppe ouverte**

**Livrets cadastraux**

Jusqu'à 500g	30fr.
--------------	-------

**Cartes de visite**

Annotations comme imprimés	Tarif imp.
Cinq mots	8fr.
Autres	Tarif lettres

**Imprimés illustrés Assimilés aux cartes de visite**

**Avertissements et Avis des administrations financières**

Jusqu'à 50g	12fr.
Recommandés avec AR	+52fr.

**Exprès**

Dans commune avec Poste	50fr.
Toute autre commune	100fr.

**Valeurs à recouvrer**

Taxe de présentation <b>Valeurs impayées</b>	20fr.
Valeurs soumises à la formalité de protêt	80fr.

## V.D. (valeurs déclarées)

<b>Assurance</b>	
Par 10000fr.	10fr.
Minimum de perception.	50fr.

## Recommandation

Lettres et paquets clos, cartes postales à 12fr. envoi de V.D.	50fr.
A.O. (autres objets)	40fr.

## Taxes

<b>Mini perception</b> journaux et périodiques	5fr.
<b>Mini perception</b> Autres	10fr.
<b>Poste restante</b>	
Journaux et périodiques	5fr.
Autres objets	10fr.
<b>Abonnement</b> voyageurs de commerce	500fr.
<b>Abonnement</b> autres personnes	1000fr.

## Pneus

Jusqu'à 7g	45fr.
De 7 à 15g	60fr.
De 15 à 30g	75fr.
Récépissé de dépôt	12fr.

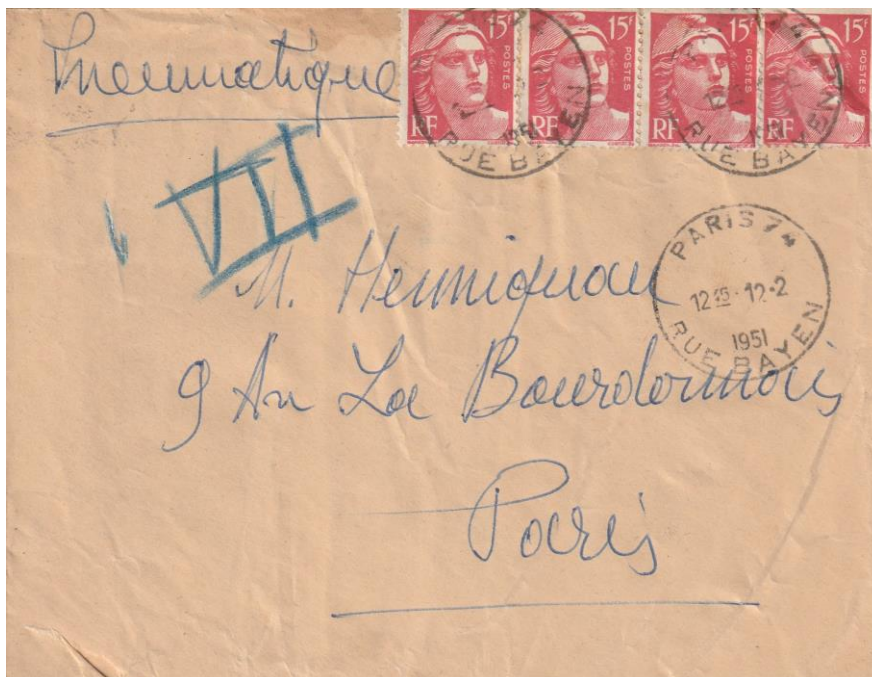

**Deuxième échelon pour  
un pneu à 60fr.**

## **Avis de Réception (A.R.)**

Lors du dépôt	15fr.
Après le dépôt	30fr.

## **Abonnement aux émissions de timbres-poste**

Taxe unique	500fr.
-------------	--------

## **Paquets A l'adresse des militaires et marins en campagne.**

Jusqu'à 20g	5fr.
Au dessus de 20g à 50g	10fr.
Au dessus de 50g à 100g	15fr.
Au dessus de 100 à 1kg	30fr.
Au dessus de 1kg à 2kg	50fr.
Au dessus de 2kg à 3kg	60fr.

## **Tarifs du 1<sup>er</sup> juillet 1949**

### **Imprimés et paquets non clos**

En nombre

Jusqu'à 20g	4fr.
De 20g à 50g	8fr.
De 50g à 100g	12fr.

### **Recommandation**

Lettres et paquets clos, cartes postales au tarif général, envoi de V.D.	35fr.
A.O. (autres objets)	25fr.

**On peut constater une diminution par rapport au tarif du 6 janvier 1949**

## **Tarif du 1<sup>er</sup> septembre 1949**

**Rétablissement du service « par EXPRES » pour les paquets clos et non clos du régime intérieur.**

## **Tarif du 1<sup>er</sup> avril 1950**

**Imprimés, paquets clos et non clos  
Dans la relation aérienne entre France et Corse**

Par 100g	7fr.
----------	------

## **Tarif du 15 mai 1950**

### **Imprimés et paquets non clos En nombre**

Jusqu'à 20g	4fr.
De 20g à 50g	8fr.
De 50g à 100g	12fr.
De 100g à 300g	24fr.

## **Instruction du 2 avril 1951**

### **Pneus**

Récépissé de dépôt	15fr.
--------------------	-------

**Ce tarif, venu moins de 4 mois après le précédent, a montré de nombreuses hausses jusqu'à plus de 50% et certaines fois avec modérations à posteriori.**

**Guy SEVIN**